Весе мастортнэнь пролетарийтне, пурнаводо вейс!

Ленинэнь Киява

ЛИСИ: 9-це ие, 12 № ковс

ОКТЯБРЯНЬ 4-це чи 1939 ие 134 (1118) №

ВЛКСМ-нь Мордовской обкомонть ды Саранск ошонь комитетэнть газетаст

СОВЕТСКОЙ ТОРГОВЛЯСО РОБОТАМОСЬ— ПОЧЕТНОЙ ТЕВ

Минек масторсо, косо ликвидировазь эксплуататорской класстнэ, косо фабрикантнэнь, помещиктнень ды банкиртнэнь марто преданияс тусь и купечествась, косо торговлясь государстванть ды кооперациянть кедьсэ,—эрьва честной торговлянь роботникесь ашти революционной, большевистской тевенть проводникекс. Советской торговлянь роботникесь служи эсензэ народонтень. Советской торговлянь служащеенть пельде партиясь ды правительствась вешить кристальной честностень отношения, кода государствантень, истяжо населениянтеньгак. Советской торговлянь роботникенть трудозо истяжо почетной ды эрявикс, кода и эрьва кодамо лия честной трудось.

Партиясь ды правительствась создали эсенек, Советской торговлянь кадрат. Неть кадратненень партиясь эрьва зярдо явсь ды яви покш мель. Ленин ялгась кортась: „Тонавтнеде торговамо!" Сталин ялгась тонавты минек эйсэ: „Советской торговлясь те минек, родной, большевистской тевенек". Советской торговлясонть ашти решающей виекс од интеллигенциясь. Трудицятнень икеле-пелев бытовой условияст вадрялгавтоманть ды товарооборотонть келейгавтоманть коряс партиянь Сталинской Центральной Комитетэсь ды Советской правительствась упорнойстэ роботыть, штобу ламолгавтомс промышленной товартнэнь производстванть.

Мордовиянь зярыя районт, товарооборотонь планост топавтыть велькска, истят районтнэнень относятся: Пурдошанской, Торбеевской, Ельниковской ды лият. Теке марто жо тешкстасынек, што улить зярыя районт, косо лавшосто бороцить товарооборотонть покшолгавтоманзо кис. Примеркс, Кадошкинской райпотребсоюзось товарооборотонь планонзо меельсь кавто ковтнэнь топавтызе ансяк 46,4 процентс, Лямбирской 50,9 процентс, Чамзинской—55,1 процентс. Истяжо сави тешкстамс сеньгак, што улить еще растратань случайть, сехте пек Кочкуровской, Атюрьевской, Ширингушской районтнэсэ. Те корты седе, што неть районтнэсэ, кода партийной, истяжо комсомольской организациятне лавшомгавтызь растрататнень каршо бороцямонть. Кода эряви не руководят районсо торговлянть лангсо, а бороцить сень кис, штобу кучомс роботамо торговой организациятнес честной преданной комсомолецт ды од ломать.

Мордовиянь комсомолось, сехте пек торговиця организациятнень комсомолось, теньсэ еще беряньстэ роботы. Кадновкшны фактокс се, што еще те шкас не изжито ташто, антиленинской, антибольшевистской отношениясь советской торговлянь служащейтненень: Койкона комсомольской руководительтне торговлянь роботниктнень лангс ваныть прок второстепенной роботник лангс.

Миненек эрявить пек ламо торговлянь роботникть, конатненень комсомольской организациятне должны явомс покш мель. Правильной ленинско-сталинской отношениясь торговлянь роботниктненень, кепедьсынзе од ломатнень интересэст торговлянь профессиянтень.

Сень коряс, што комсомольской организациятне невнимательно относятся торговлянь роботниктнень воспитаниянтень, торговлянь кадратне засореннойть спекулянтнэсэ ды жуликтнесэ:

Комсомольской организациятнень икеле задачакс ашти се, штобу лездамс большевистской партиянтень ванькскавтомс торговой аппаратонть вредительской ды спекулятивной элементнэнь эйстэ, внимательно подбирать од кадрат ды окружить сынст достойной вниманиясо, сень содазь, што торговлянь роботниктне топавтыть государственной покш важностень робота.

Кеместэ бороцямс товарооборотонть топавтоманзо кис

Саранск ошонь, спецторгонь первичной комсомольской организациясь (секретаресь Аюшев ялгась) ВКП(б)-нь 18-це с'ездтэнть мейле седе кеместэ кундась эсест торговой предприятиянь вопростнэнень ды мезе вийсэ кармась бороцямо Советской—культурной торговамонть кис.

Социалистической соревнованиянть келейгавтозь, комсомолецтнэ возглавили прилавкань роботниктнень ютксо производственной планонть велькска топавтоманзо кис бороцямонть. Сыньсь комсомолецтнэ эрьва ковсто планонть топавтыть 120—130 процентс. Примеркс комсомолецтнэ Ежов, Круш, Ширшаева ды лия ялгатне сентябрь ковонь планонть топавтызь 125 процентс. Истямо результатсо спецторгонь магазинэсь эрьва кварталонь планонзо 238 тыща целковоень таркас топавтнесы 250—200 тыща целковойс.

Месткомонь председателькс роботы комсомолецэсь Круш ялгась. Месткомось эрьва ковсто тейни производственной совещаният, косо аравтнить вопрост культурной торговлядонть, производственной планонь топавтомадонть, социалистической соревнованиянь проверкадонть ды полавтнить эсь роботань опытэст.

Вана истя комсомолецтнэ ветить кеме бороцямо товарооборотонть кастоманзо кис.

Васильев.

СЕЗЕВСТЬ ЭСЬ ТЕВЕСТ ЭЙСТЭ

Зажиточностесь ды культурась минек масторсо прочнойстэ совасть эрьва трудицянть кудос. Лият ней ломатнень потребностесткак. Робочейтне ды колхозниктне рамсить велосипедт, патефонт, част, паро костюмт. Но свал ли минек республикань торговиця организациятне топавтыть потребительтнень мелест? Свал ли магазинтнэсэ ды кооперациятнесэ эрси ерявикс товар? Арась. Те иестэ Саранск ошонь магазинтнэсэ ламо ковонь перть мик овсе арасельть спичкат, а сатни махорка, папирост, а сави уш кортамс лия товартнэде, кода майкат, карсема пель, сынь эрсить пек чуросто ды аламо.

Мезень коряс те истя лисни? Ды секс, што торговиця организациятне, Мордовторгось беряньстэ содасынзе потребительтнень запросост, а видестэ планирует товартнэнь анокстамонть. Сеть руководительтне, конатне явсть покш мель ды забота товартнэнь анокстамосонть, кить содыть эсь потребительтнень запросост, сетнень вадрясто моли тевесткак, сетне топавтыть товарооборотонь планонть.

Вансынек кода Мордовторгонь комсомолецтнэ бороцить вадря ды культурной торговлянть кис, кода сынь топавтыть потребительтнень запросост. Эряви меремс, пек беряньстэ. Регулярнойстэ комсомолецтнэ ютавтнить комсомольской собраният, заседает комитетэсь, но торговлянть культурнойстэ аравтоманзо коряс вопросось вестькак эзь ульне чинь повесткасонть. Истя жо овсе аламо кортазель неть собраниятнесэ растрачиктнеде, жуликтнеде, трудовой дисциплинань нарушительтнеде. Вана вейке истямо пример А. Кузнецов продавецтэнть. Кузнецов лововсь комсомолецэкс, но сон ульнесь истямо комсомолец, кона емавтызе аволь ансяк комсомольской честензэ, но и гражданской честностензэяк. 26-це № магазинсэнть роботазь, те типесь тейсь государственной ярмаконь растрата. Те ютась сонензэ безнаказанно. Комсомольской организациясь мик не заинтересовался ков жо теинзе ярмактнень Кузнецов. Те магазинсэнть роботамодо мейле Кузнецов примазель роботамо 5-це № лареконтень, косо аламо шкань перть тейсь таго растрата. Содазь, што тень кис сон карми отвечамо, Кузнецов оргодсь Саранскойстэ овсе. Малав истя ашти тевесь Шарахов комсомолецэнть мартояк. Но содась ли теде комсомольской организациясь ды сонзэ секретарезэ Алямкина ялгась? Эсть сода. Шарахов мик аволь свал сакшныль комсомольской собраниявгак. Таго жо комитетэсь ды весе комсомолецтнэ не заинтересовались те тевсэнть. Те растратадонть мейле Шарахов таго растратил кавто тыщадо ламо ярмак. Но кевкстневи, кода жо те растратчикесь кадовсь продавецэнь рольсэ роботамо омбоце растратанть теемс? Пек простойстэ. Магазинэнь заведующеесь Швецова ялгась, штобу кирдемс роботасо Шараховонь, те тевенть эссе ливте лангс, а састыне ды салавине пандовтызе те суммантъ Шараховонь кедьстэ ды тень лангс прядозель миссиясь. Таго те фактонть коряскак комсомолецтнэ чатмонсть, буто те тевесь овсе а сынсткак. Нама истямо роботадонть ды истят печальной случайтнеде лисить седеяк печальной результатт.

Советской торговлясь, кода тонавты Сталин ялгась, „Те минек, родной, большевистской тев, а торговлянь роботниктне, текень марто прилавкань роботниктне, бути ансяк сынь роботыть честнасто,—аштить революционной, большевистской тевень проводникекс". Неть валтнэнь должен содамс ды повнямс эрьва продавецэсь-комсомолецэсь, эрьва аволь союзной од ломанесь. Сон должен чиде-чис часто-часс бороцямс эсь потребителензэ запростнэнь топавтоманть коряс.

Мордовторгонь комсомольской организациясонть 45 комсомолец. Сынст эйстэ продавецэкс роботыть 11 ломань, товароведэкс 3 ломать, магазинэнь заведующеекс 3 ломать, счетной роботникекс 9 ломать ды лият. Те жо покш армия, кона может ды должен бороцямо культурной торговлянть кисэ. Но комсомолецтнэ тень стувтызь. Сынь те тевсэнть, кода неяви, интересуются овсе аламо. Сынь эрить ды роботыть замкнутойстэ, беряньстэ лездыть од роботниктненень, лавшосто аравтозь ютксост социалистической соревнованиясь.

Еще покш асатыксэкс ашти се, што течень чис ламо комсомолецт а тонавтнить „ВКП(б)-нь историянь Краткой курсонть", а кепедить эсь политической уровенест, аламот эйстэст ловныть газетат. Ниленгемень вете комсомолецстэ кемнилее тонавтнить самостоятельна. Но кода сынь тонавтнить, кодат тенст вастневить а чаркодевикс таркат, содыть ансяк сынсь. Зярыя комсомолецэнь ульнесть мелест тонавтнемс кружоксо, но бедась сеньсэ, што кружокось еще течень чис яла а роботы. Чимизгин ялгась, конанень комсомолецтнэ поручали ветямс начальной политкружоконть, а роботы. Те иенть перть сон эзь ютавто вейкияк занятия. Таго, тень коряскак комитетэсь чатьмони. А ловить ли сынь, што Чимизгин ялгась яла топавты ды канды комсомольской поручения?!

Нама, истямо положениясь седе тов кодаяк а кирдеви корс. Комсомольской организациянь комитетэнтень, весе комсомолецтнэнень эряви по-большевистски кундамс эсь роботантень, ды пачтямс сехте паро роботниктнень опытэст лиятненень. А ВЛКСМ-нь Саранской горкомонтень, конань вакссонзо ашти те организациясь эряви лездамс комсомолецтнэнь туртов партиянть историянзо тонавтнеманть коряс ды внутрисоюзной роботанть аравтомасонть.

Н. Сим.

69

Комсомолецтнэ а кепедить эсест идейно-политической уровенест

Дубенкань райононь Кенде велень колхозтнэсэ комсомольской организациятне од ломатнень ютксо а ветить культурно-массовой ды политико-воспитательной робота. Сынст ютксо а толковить ВКП(б)-нь XVIII-це с'ездэнь ды важнейшей лия решениятнень.

„Юпитер" колхозсонть комсомольской организациясь меельсь шкасто эзь прима комсомолс вейкеяк од ломань. Те корты седе, што тесэ пек лавшосто аравтозь политико-воспитательной роботась.

Неть асатыкстнэнь причинаст ашти сеньсэ, што комсомолецтнэ а кепедить эсест идейно-политической ды культурной уровенест эйсэ; сынь а тонавтнить ВКП(б)-нь историянь Краткой курсонть" ды текущей политикань. Вана „Юпитер" колхозонь комсомольской организациянь секретаресь Семкин натой сонькак еще а тонавтни большевистской партиянть историянзо, те шкас яла кайси причинань эйсэ сень лангс, што кодаяк а „муи" „ВКП(б)-нь историянь Краткой курс". Семкинэнь истямо беспечностень коряс а тонавтнить лия комсомолецтнэяк.

Ловнома-кудось велесэ ашти алкуксонь культурной очагокс, косо од ломатне ютавтнить культурнойстэ оймсема шкаст. Но Кенде велень ловнома-кудонть течеиьчис еще нельзя ловомс культурной очагокс, сон а отвечи од ломатнень культурной требованияст туртов.

Еще седеяк берянь се, што вельсоветэнь ды колхозонь руководительтнень головотяпствост коряс ловнома-кудонть пеленэсэ занизе почтась. Книгат, газетат ды журналт ловнома-кудосонть сатышкасто арасть, массовой читкат а ютавтневить, кудось сеедьстэ эрси пекстазь.

Велесэнть ули а берянь клуб, но сонзэ избачось—Мучкаев кирди панжума экшсэ. Скамейкат, стулт клубсонть арасть, постановкат а эрсить.

Комсомольской организациятненень неть асатыкстнэ эрявить ловомс ды шкань апак таркссе путомс тенст пе.

П.

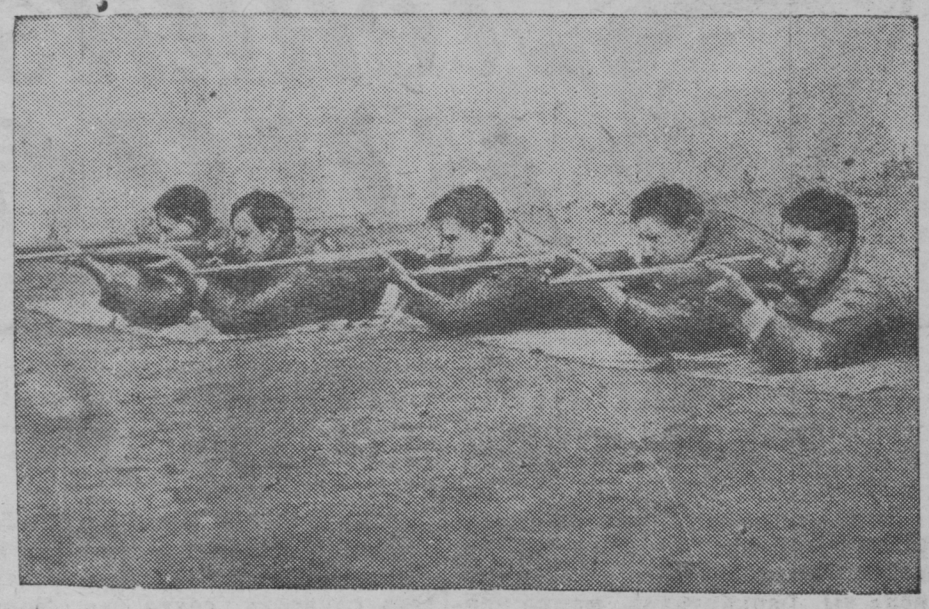

СНИМКАСОНТЬ: 10-це классонь тонавтницятне Зотов Женя, Струнин Коля, Полянский Ваня, Зимин Коля, Терпукунов Леня максыть норматнень Ворошиловской стрелоконь II-це ступенень значоконть лангс.

Фотось Ивенинэнь.

Вадрясто толковить кочкамотнеде положениянть

Трудицянь депутатнэнь местной Советнэс кочкамотненень анокстамосонть Дубенской свинсовхозонь первичной комсомольской организациясь прими активной участия. Комсомольской организациясь сех вадря ды проверенной комсомолецтнэнь эйстэ явсь 10 агитаторт. Штобу седе вадрясто анокстамс агитатортнэнь те ответственной тевентень, сынст марто ютавтозель беседат трудицянь депутатнэнь местной Советнэс кочкамотнеде положениянть ды Конституциянть тонавтнемаст коряс.

Агитаторгнэ а беряньстэ вооружились знаниясо ды предвыборной литературасо ды серьезнасто кундасть местной Советнэс кочкамотнеде положениянть толковамонтень. Эрьва агитаторось, седе икеле, чем молемс участкав толковамо, васня сонсь кода эряви эсь пряизо анокстасы. Ловносы материалонть, сермады конспект ды сестэ, кода сонсь весе вопростнэнь вадрясто чаркодсынзе, арсесынзе, моли участкав. Теде икеле, чем кармамс толковамо кочкамотнеде Положениянть, сынь избирательтненень толковить международной положениядонть, ловныть газетасто меельсь известиятнеде. Кочкамотнеде положениянть тонавтнеманзо коряс беседантъ агитатортнэ ютавтыть занимательнойстэ, интереснойстэ. Колхозниктнень весе вопросост лангс отвечить чаркодевикстэ. Секс самай ламо агитаторт пользуются покш авторитетсэ робочейтнень ютксо. Сех вадря агитаторокс лововить Силкин, Прейс ды Кузнецов комсомолецтнэ.

Байгушкин.
Дубенской р-н

Серьезнасто кундамс агитационной роботантень

ВЛКСМ-нь ЦК-нь IX-це пленумось эсь решениясонзо веши комсомольской организациятнень пельде серьезной робота пропагандантъ ды агитациянть коряс. Пленумось комсомольской организациятнень икелев аравтсь задача, штобу побольшевистски вастомс ды ютавтомс местной советнэс кочкамотнень. Минек республиканъ ВЛКСМ-нь ламо райкомт серьезнасто кундасть те почетной задачанть топавтомантень: оперативнойстэ руководят агитколлективтнень роботаст лангсо, кучнить активенть первичной организациятнева, лездыть колхозниктнень ютксо кочкамотнеде Положениянть тонавтнемасонть ды лият.

Но аволь весе райкомтне серьезнасто кундасть те задачанть топавтомантень, сайсынек хоть ВЛКСМ-нь Козловкань райкомонть. Районсонть лововить 637 агитатор, конатнень эйстэ—260 комсомолец. Райкомонть лавшо руководствансо коряс агитаторгнэстэ ламотне а роботыть. Тесэ улить организовазь 388 избирательной округ, 34 избирательной участка, конатнес явозь кавто тыщадо ламо роботник, организовазь 26 агитколлектив. Яла теке неть агитколлективтнесэ роботась пек аламо. Парсте роботы Безводной велень агитколлективесь (руководителесь Борисов ялгась), косо агитаторгнэнь марто ютавтозь кавто семинарт, успешнасто юты кочкамотнеде Положениянть тонавтнемась.

Ковгак а маштови агитроботась Каменка, Кечушева, ды райцентрасо—Козловка велетнесэ. Райкомонь роботниктне, бульчум, а неить мезе моли сынст сельмест икеле.

ВЛКСМ-нь райкомонь секретаресь Осипов ялгась ды райкомсо пропагандань ды агитациянь отделэнь заведующееесь Жданкин ялгась оперативной руководствантъ таркас аштить кабинетсэ. Райактив колхозтнэва эсть кучне, а кунсолокшныть велень первичной комсомольской организациянь секретартнень отчетост. Нама, роботань истямо практикась вадряс зярдояк а вети. Эряви руководить, но а удомс, шкась а учи.

КОДА МОН РОБОТАН ЭСЬ УЧАСТКАСОН

Агитаторокс карминь роботамо СССР-энь Верховной Советс кочкамотненень анокстамонть шкасто. Сестэ еще агитациянь опытэм ульнесь аволь покш. Кочкамотненень анокстамось ды сынст ютавтомась ламосо сюпалгавтызь монь роботань опытэм. Секс самай РСФСР-нь ды МАССР-энь Верховной Советнэс кочкамотнень шкасто агитационной роботам мольсь седе успешнасто. Успехтне целанек кармасть улеме эсь идейно-политической уровенень кепедемасонть.

Добовазь опытэнть марто, трудицянь депутатнэнь местной Советнэс кочкамотненень анокстамонть шкасто кармась седеяк шождясто ды эффективна молеме тевем участкасо. Роботан планонь коряс.

Васня беседатнес якасть аламо. Сыть 5—6 ломать ды некетнеяк а примить активной участия трудицянь депутатнэнь кочкамотнеде Положениянть, те или тона вопросонть педе-пес толковамосонь. Сестэ мон а р с е з е в и н ь сень лангсо, кода седе вадрясто пачтямс те Положениянть робочейтнень сознанияс, кода заинтересовать сынст эсь беседатнесэ?

Вооружился предвыборной литературасо ды добовинь Европань ды Азиянь карта. Ды седе икеле, чем молемс занятияс, тщательнойстэ ловноса, арсиса ды сюлмаса эсь артелень робочейтнень эрямост марто се материалонть, конань карман толковамо занятиясо. Тень результатсо, икелень арыть истят интересной вопрост, конат вешить шкань апак сацтне толковамс робочейтненень. Истя, вадрясто анокстазь, туян занятияс.

Ней занятиятнень карминь ветямо аволь истя, штобу часошка ловновлинь тенст, кавто минутат толковавлинь, но карминь ветямо ялгань дискуссия лацо. Седе аламо шкантъ ютавтан ловномас, седе ламо—живой, деловой толковамос. Трудицянь депутатнэнь местной Советнэс кочкамотнеде Положениянть толковамодонзо икеле, тарган газетат, келемтса икелест картантъ ды карман ёвтнеме тенст простой, чаркодевикс валсо СССР-энть международной положениядонзо. Тень пингстэ пользуюсь картасонть. Мейле ловносынь тенст меельсь известиятнень ды толковасынь сынст. Кодак ансяк прядови меельсь известиятнень толковамось, робочейтне вейке-вейке мельга пештясамизь эрьва кодамо вопроссо. А кенерян пес отвечамонзо вейке вопросонть, максыть тень лия уш. Седеяк мелезэст паро эри сестэ, кода вопросост лангс курок максан простой ды глубокой ответ. Вопростнэде башка, ламо робочейть тейнить нурькине выступленият, евтнить эсест мелест-бажамост. Робочейтнень вопросост ды выступленияст ламолгадсть сехте пек се шкастонть, кода карминь ловномо ды толковамо Якстере Армиянь Западной Украинасо ды Западной Белоруссиясо героической подвигтнеде, единокровной братнэнь-украинецтнэнь ды братнэнь-белорусстнэнь эрямодост. Ламо вопростнэнь отвечамодост мейле, робочейтне седеяк заинтересуются беседасонть, секс Положениянть толковамось карми молеме седеяк вадря успех марто. Положениянть толковамсто робочейтне кармасть макснеме еще седе ламо вопрост. Чуросто понгонить мик истят вопрост, конатнень лангс монень исчерпывающей ответт а максовить, сестэ мон те вопросонть сермадса записной книжкас ды агитколлективень руководителенть Русаков ялгантъ пельде или парткабинетстэ вешан лезкс истят вопростнэнь толковамосо, мейле отвечан робочейтненень. Теде башка робочейтне макснить ламо вопрост, конат сюлмавозь „Канат" артелень ды эсь райононь трудицятнень эрямост марто, районсонть ды артельсэнть уликс асатыкстнэнь марто. Неть вопростнэ сех пек виевгавтыть эрьва кодат дискуссиятнень, но сынст разрешенияст яла теке эрить аволь безуспешнойть.

Истят беседатненень робочейтнень интересэст чиде-чис касы. Те секс, што неть беседатне сыненст кармасть улеме жизненной потребностекс, косо сынь кастыть эсь идейно-политической уровенест ды разрешают эрямонь-аштомань вопростнэнь. Ней беседатнес сакшныть уш аволь 5—6 ломать, но 20 ды седе ламо. Весемезэ ютавтынь 7 беседат.

Путса весе вием ды энергиям сенень, штобу местной оргатнэс кочкамотненень самс целанек пачтямс робочейтнень сознаниязост трудицянь депутатнэнь местной советнэс кочкамотнеде положениянть, Сталинской Конституциянть ды анокстамс робочейтнень кочкамотнень большевистской ютавтомантень.

В. Карякина, Саранской райононь, „Канат" артелень агитаторось-комсомолкась.

НАЗАРКИНА ЯЛГАНТЬ РОБОТАНЬ ОПЫТЭЗЭ.

Дубенской свиносовхозонь свинаркась Х. Назаркина ялгась иеде иес вадрялгавты эсь производственной показателензэ. Эсь показательтнень вадрялгавтозь вейке тувосто мелят получась 21 тулевкс.

Те теезь исключительна покш заботасо ды добросовестной отношениясо эсь тевентень. Свинофермань, косо сон роботы, эрьва зярдо кирдить ванькстэ, сонзэ эйсэ инвентарень ды кормушкатнень эрьва недлясто шлякшны кавсть. Свинофермань эрьва чистэ проветривает, кормушкатнень эйсэ сеедьстэ костни чинть каршо, штобу авольть поява вредной бактерият, конат кандыть орма тувотненень. Штобу свинарниксэ тувотнень ды туволевкстнэнь тарказт улевель коське, сон почодокшны эйсэст пилявкссо ды куловсо.

Назаркина ялгась тувотнень ды тулевкстнэнь сеедьстэ шлякшны, штобу авольть поява лангозост кодаткак микробат.

Тувонень коромонть эрьва чистэ максни ниле раз ды определенной шкасто: 5—10 часстнэстэ валске марто, чить 2-це часто ды чокшне 7-це часто. Холостой свиноматкатнень жо анды колмо раз: 5 часто валске, 12-це часто чить, 7-це часто чокшне.

Тулевкстнэнень свиноматкань ловцодонть башка, эрьвантень максни 200 грамм цельной ловцо, 200 грамм пинемень ядра, 100 грамм пидень кши ды лият. Штобу правильнойстэ ды седе вадрясто развивался тулевкстнэнь скелетэст, теде башка тенст максни 25—30 грамм пор ды 5—8 грамм сал.

Телень шкасто, тувотнень ды тулевкстнэнь простудявомадост ванстозь, симди сынст лембе ведте.

Назаркина ялгась особой мель яви боровтнень ланго, конатнень эйсэ кирди шумбрасто, правильнойстэ бороци сынст вадря упитанностест кис. Штобу авольть уле холостой маткат, случной кампаниянь шкасто кирди эйсэст средней упитанностьсэ.

Истя Назаркина ялгась бороци тувонь покш поголовьянть кис. Тень кис самай свиносовхозонь дирекциясь ламокстъ премировакшнызе сонзэ ценной подаркасо. Тень кувалма Назаркина ялгась завоевал права те иестэ улемс участникекс Велень хозяйствань Всесоюзной выставкасо. Выставкасо улезь сон седеяк сюпалгавтызе тувонь поголовьянь ламолгавтомань опытэнзэ ды сы иестэ вейке тувосто арси получамс седе ламо туволевкст.

И. Байгушкин.

Саранскоень „Спартак“ обществань членэсь Плешков ялгась вадрясто максынзе норматнень гранатометаниянь весе видтнэнь коряс.

СНИМКАСОНТЬ: Плешков ялгась ерты граната.

Фотось Ивенинэнь.

Телень вастыть аволь аноксто

Куроксто сы телесь, но Атяшевской райононь „Красный Октябрь“ ды Сталин лемсэ колхозтнэсэ скотинань кардотне а сатнить, уликс кардотне апак вельтя ды варявт. Тикше скотинатненень сатышкасто апак анокста. „Красный Октябрь“ колхозось веточной коромонь топавтомань планонть топавтызе ансяк 43 процентс, Сталин лемсэ колхозось жо—3 процентс.

Колхозонь беззаботной руководительтне скотинань зимовкантень эсть кундсе анокстамо ды а арситькак. Комсомольской организациясь истяжо а неи те асатыксэнть. Зярс еще карми улеме истямо бездушной отношениясь скотинатненень?!

А. Лапшев.

Тонавтнемс роботамо передовиктнень пельде

Социалистической соревнованиясь кеместэ совась минек промышленной ды колхозной производстватнес. Тыщат комсомолецт, одломать, охваченнойть те великой волнасонть, невтить роботань алкуксонь сэрей, замечательной образецт. Комсомолецтнэ те тевсэнть занимают авангардной роль. Сынь эсь стахановской роботасост невтить пример весе остатка ялгатненень ды молить мартост икелев, сэрей победатнес. Истямо ладсо ашти тевесь Саранск ашонь консервной комбинатсо. Тесэ передовой комсомолецтнэнь-стахановецтнэнь инициативаст коряс май ковонь меельсь читнестэ организовазель молодежно-стахановской смена. Те сменантень совасть кемгавтово сехте вадря комсомолецт ды ниле аволь союзной од ломать. Неть ялгатне эсь сменасост келейст развернули соцсоревнованиянть. Эрьва робочеесь сайсь эсь лангозонзо конкретной обязательстват, заключили соцдоговорт ды сменанек сюлмавсть соцсоревнованияс теке жо комбинатонь молочной цехень сменанть марто.

Ковдо мейле лиссь, што молодежной сменась норманзо топавтызе 131 процентс. Те ульнесь комсомольской организациянть ды молодежной сменанть омбоце покш победаст. Те сменасонть пек парсте роботыть комсомолецтнэ: Н. Кудрявцева ковонь норманзо топавты 186,5 процентс, Настя Саяпина—120 процентс, Лукашина—120 процентс. Сынь аволь ансяк роботасо передовойть, но истя жо техминимумонть тонавтнемасо отличницат, паро ялгат.

Содазь, што истямо тевень ветязь касовольть еще кементь од стахановецт, ударникть, конат бу истя жо неть ялгатнень ладсо отличнасто овладели эсь станоктнесэ ды максовольть масторонтень пландо велькса тыщат банкат вкусной консерват. ВЛКСМ-нь комитетэнтень те тевентень эряви явомс покш мель.

ЭСЬ ШКАСТО ДЫ ВАДРЯСТО ЮТАВТОМС КАНСТЕНЬ ВАЯВТОМАНТЬ

Штобу получамс сэрей качествань мушко, эряви правильнойстэ ды эсь шкасто ютавтомс канстень ваявтомантъ. Колхозтнэнь, конатнень арасть ваявтомантъ туртов естественной водоемост, должны теемс вадрялгавтозь или упрощенной ваявтома таркат. Колхозтнэ, конат ваявтнить канстенть копаняс или эрьва кодамо естественной ваявтома таркас, должны сынст вадрялгавтомс: теемс копанянтень плетенень или срубонь стенат, истяжо канстень кирдемань прижимткак.

Ваявтома таркантъ эряви вешнемс внимательно. Почватне, конат вельтязь чеменьсэ, а маштовить ваявтома таркатнень туртов. Ведесь канстень ваявтомантъ туртов должен улемс чевте. Казямо ведьсэ ваявтомась вишкалгавты сэльгень лисемантъ. Ваявтомо таркатнень эряви теемс истя, штобу эрьва чистэ полавтневель, примерно, ведень кеменьце частесь. Нежелательно ваявтомс канстенть, кода аштиця, истяжо бойкасто чудиця ведьсэ. Секс ваявтомантъ туртов эряви кочкамс естественной водоемсо састо чудиця таркат или сэтме заводть.

Канстень весе урожаенть эряви ваявтомс сексня сеске жо пивсэмадо мейле, секс што те, избавит колхозонть покш емавкстнэде ды лембе ведьс ваявтомась максы возможность седе рана сонзэ прядомс. Бути ведень средней, температурась карми улеме 20 градуст, ваявтома шкась ули 10 чить, 10 градуст—16 чить; 5 градусонь пингстэ—30 чить. Канстень ваявтомантъ марто кодаяк а эряви поздаякшномс. Теде башка канстень эсь шкасто ваявтомась максы возможность костямс сонзэ маней лембесэ.

Эрьва сортонть необходимо ваявтомс башка. Примеркс, эчке калго марто канстесь, наксады седе курок, чаво калго мартонть коряс.

Знярдо анок ули ваявтома таркась ды тень туртов весе необходимоесь, сестэ кундыть канстень ваявтомантень или икелев коморотнень сюлмсесызь, знярдо ваявтомась производится естественной покш водоемсо. Тень пингстэ к а н с т ь коморотнень эряви лацемс вейке-вейкест лангс седе плотнасто, штобу сынст ютксо авольть уле чаво таркат, конатне нарушают наксадомань правильной процессэнть. Бути копанятнесэ ды естественной ваявтома таркатнесэ улить прижимт, эряви употреблять сталмонь кисэ кевть, шочкт; знярдояк а эряви употреблять модат или лугань макушат, секс што сынь раушкавтыть сэльгенть ды алканьгавтыть сонзэ качественно. Ваявтозь канстесь должен вельтявомс 15-20 сантиметрашка ведень слойсэ. Наксадомань прядовомантъ малав, штобу канстесь аволь вая потмаксос, эряви саемс сонзэ лангсто аламонь-аламонь грузонтъ. Канстень ваявтомадонтъ мейле эряви вадрясто ваномс наксадома процессэнть мельга, штобу а менстямс канстень таргамо шкантъ. Шкадо ламос канстенть ведьсэ кирдемась вети мушко сэльгень качествань емавтомантень, тень пингстэ сэльгесь лавшоми ды обработкань шкасто туи паклякс.

Мекевланк, апак наксавт канстенть сэльгезэ чалгамсто берянъстэ явови калгонть эйстэ, секс самай сэльгесь кадови ламо калго марто.

Наксадомантъ мельга ванкшномантъ эряви поручать сех опытной колзхозникнень, кона должен улемс ответственнойкс наксадомань правильной определениянть кис. Тень кис наксадомадонтъ икеле эрьва чистэ, лембе погодань пингстэ кавкстъ чизэнзэ эряви сайнемс пробат. Штобу теемс проба, ваявтома таркань эрьва таркатнестэ эряви саемс канстень вишка коморо, конантъ эряви седе курок костямс ды чалгамс. Сень коряс, коли сэльгесь явови калгодонть, кортыть канстенть анокчидензэ.

Канстенть эряви тарксемс аккуратно, тень пингстэ а эряви нолтнемс перевяслатнень ютксо разрыв, а синтремс ды а човорямс канстенть, теке марто жо эряви ютавтомс канстень шлямонть.

Таргсемадо ды шлямодо мейле канстень ваявтома таркантъ ваксс канстькоморотнень эряви 12—15 штукасо вачкамс бабкас, штобу, ведесь седе курок чудевель канстенть эйстэ.

4—5 часто седе мейле, зярдо чуди ведесь, канстъ коморотнень эряви ускомс костямо. Костямонть кис должен улемс истямо участок косо бу улевель чи валдо ды варма.

Костямо ускозь канстенть, а эряви валямс куцяс, эряви вачкамс рядс. Тень кис, канстъ марто подводась юты крайга се таркантъ кувалт, косо кармить вачкамо канстнень. Колхозникесь, кона моли подводантъ марто рядом,

(Пезэ 4-це страницасо).

Комсомолецтнэ ветить робота избирательной участкатнесэ

Трудицянь депутатнэнь местной Советнэс кочкамотнень успешной анокстамонть кис, Косогор велень партийной ды комсомольской организациятне сех вадря коммунистнэде ды комсомолецтнэде явсть 21 агитатор. Пеледест ламо эйстэдест комсомолецт. Сынь кемекстазь избирательной участкатнес, косо толковить трудицянь депутатнэнь местной Советнэс кочкамотнеде Положениянть. Эрьва агитаторось ютавтсь 6—7 беседат. Беседатне ютыть колхозниктнень ды колхозницатнень активной участияст пингстэ. Положениядонть башка агитаторгнэ ловныть ды толковить СССР-энь Верховной Советэнь внеочередной 4-це Сессиянь мотериалтнэнь ды международной положениянь эрьва чинь событиятнень.

Вадря агитаторкс ловоить Янина, Кожакин ды Конайкин комсомолецтнэ, конат тейнесть сисемень-сисемень коллективной беседат ды кеменде ламо индивидуальной беседат. Неть беседатнесэ охватили сядодо ламо ломать. Вадрясто роботыть агитаторкс неполной средней школань учителесь Д. С. Кротов ды 1919 иестэ шачозь призывникесь Г. Д. Ассанов, конат эсь беседасост охватили 200 ломанде ламо.

Участкатнесэ нолдтневить стенгазетат, но берянь се, што кой-кона участкатнесэ чуросто лиснить сынь. Паряк, комсомолецтнэ а кирдсызь те асатыксэнть коронзо, ладясызь стенгазетатнень регулярной лисемаст ды примить еще седеяк активной участия трудицянь депутатнэнь кочкамотненень анокстамосонть.

М. Марескин.

Б. Березниковской р-н.

ВКП(б)-нь ИСТОРИЯНЬ ТОНАВТНЕМАНЬ ОПЫТЭМ

ВКП(б)-нть историянзо тонавтмантень мон кундынь сестэ, зярдо сонзэ эйсэ печатасть „Правда“ газетасо. Партиянть историянзо тонавтнемантъ коряс учебникенть лисемадонзо икеле, газетасто получинь ламо знаният. Неть знаниятне ульнесть интереснойть, но аволь пек глубокойть еще. Секс мон терпениявтомо учинь учебникенть лисеманзо. Учебникенть лисемадо икеле, ВКП(б)-нь историянть мон тонавтнинь поверхностна, но кода ансяк лисс учебникесь, тонавтнемантень кундынь серьезнасто ды глубокойстэ.

Те важной тевентень яван колмо—ниле част эрьва чистэ. Кода бу ламо роботам аволь ульть, а кирди седеем, штобу а муемс шка „ВКП(б)-нь историянь Краткой курсонть“ тонавтнемантень. Тонавтнян эйсэнзэ седейшкава ды покш жажда марто. Эрьва главантъ ловномадонзо мейле, арсиса сонзэ ды сермадан нуркине конспект. Конспектс сермадан важнейшей дататнень ды революционной событиядо изложениятнень. Конспектэнть эйсэ пештян рекомендательной литературань изложениясо. Конспекттэ башка ветян альбом, козонь пурнань фотоснимкат, открыткат, конат невтить Россиясо революционной движениянть, ды газетной консультацият партиянть историянзо коряс.

Рекомендательной литературань ловномо якан партийной кабинетэв. Тосо ловнынь Ленинэнь книганзо „Что такое „друзья народа“ и как они воюют против социал-демократов“, „Две тактики с.-д. в демократической революции“ ды лият. Теде башка ловнынь зярыя художественной литература, кода Островскоень „Как закалялась сталь“, Толстоень „Севастопольские рассказы“, Шолоховонь „Поднятая целина“ ды ламо лият.

А менстян вейкеяк консультация, конатнень организовакшносынзе ВКП(б)-нь ды ВЛКСМ-нь райкомтне. Штобу молемс консультациясъ предварительна эсь прям анокстаса се темантъ коряс, конань коряс карми улеме консультациясь, ды анокстан монень а чаркодевикс зярыя вопрост. Неть вопростнэнь лангс обязательна добован тосто ответт.

Истямо лацо, тонавтнинь сисем глават. Нама, тень лангс лоткамо а карман. Икеле-пелев карман седеяк тщательнасто тонавтнеме коммунистической партиянть историянзо, кона лезды тень эрьва чинь практической роботам вадрялгавтомасонть.

К. Роздин.

Козловской р-н.

ЭСЬ ШКАСТО ДЫ ВАДРЯСТО ЮТАВТОМС КАНСТЕНЬ ВАЯВТОМАНТЬ

(ПЕЗЭ).

сайни канстъ коморотнень ды вачки сынст ряде истя, штобу комелест улевельть аравтозь ве енов тень пингстэ эряви ваномс канстнень кувалмост лангс, ды канстькоморотнень ютксо таркась улевель 0,75—1 метра, рядтнэ ютксо таркась должен улемс 1,25—1,5 метра. Истямо лацо, ацазь канстькоморотнень мейле аравтнесызь конуссо. Тень кис кавонеск перевяслатнень шаштыть вершинантень, комлевой частнень нолдыть окружностень кувалт. Костямонь прядовомась содави ощупсо ды синдемань коряс, мезень кис эрьва кодамо канстъ-коморосто саевить башка стебельть. Костявомантъ можна ловомс прядозекс, зярдо канстень калгось карми улеме хрупкойкс ды синдемстэ сятордозь сиви. Зярдо ансяк трестась коски, канстъ коморотнень эряви одов сюлмсемс ды кучомс колхозной пункте, штобу теемс обработка. Бути колхозось государстванть икеле эсь обязательстватнень топавтомантъ счетс должен максомс продукциянть трестасо, то костямо таркасто эряви ускомс сонзэ пенькозаводс.

Велень хозяйствань наукатнень кандидатось

П. Кузьмин.

Англиянть военной мероприятиянзо

СНИМКАСОНТЬ: Лондонсо эвакуируемой эйкакштнень троллейбусс озавтнемаст. (ТАСС-нь фото-клише).

Литовской Иностранной Тевтнень министрантъ г. Урбшисэнь Московов предстоящей самозо

Литовской телеграфной агентствась пачти, што „СССР-нь Народной Комиссартнэнь Советэнь Председателенть ды Иностранной Тевтнень Народной Комиссаронть Молотовонь приглашениянзо коряс Литвань Иностранной Тевтнень министрась Урбшис октябрянь 3-це чистэ туи Московов. Молемантъ целезэ—вопростнэнь толковамось, конат интересуют Литвантъ ды СССР-нть“. (ТАСС).

Латвиянь Иностранной Тевтнень министрантъ г-нэнть Мунтерсэнь Московов самозо

Те иень октябрянь 2-це чистэ Московов сась Латвиянь Иностранной Тевтнень министрась г. Мунтерс А. Кампе г-нэнть марто. Центральной аэропортось ульнесь наряжазь советской ды латвийской флагтнесэ.

* * *

Те иень октябрянь 2-це чистэ ульнесь Молотов ялгантъ кортнемазо Латвиянь Иностранной Тевтнень министрантъ г. Мунтерс марто.

Кортнемасонть примасть участия Сталин, Потемкин ялгатне, Латвиясо СССР-нь полпредэсь Зотов ялгась, ды истя жо Московсо латвийской посланникесь г. Кониньш.

Кортнемась мольсь кавто часст.

Германской военной командованиянть сообщениязо

Октябрянь 2-це чистэ германской армиянь верховной командованиясь публиковась истямо сообщения:

„Исяк валске германской частне совасть Варшавас.

Польской сопротивлениянь, остатка пунктось — укрепленной Хель полуостровось—сдался безоговорочна. Тече валске Хелень гарнизонось, конаньсэ ульнесь 52 офицерт ды 4 тыща солдат, сдался германской войскатненень.

Западсо ульнесь ансяк артиллерийской леднема ды разведывательной деятельность.“ (ТАСС).

Латвийской правительстванть решениязо

Вана пачти Латвийской телеграфной агентствась. Латвийской республиканъ министратнень Советэс, СССР-нть ды Эстониянть ютксо пактонть ды германо-советской договоронть иностранной тевтнень министрантъ Мунтерсэнть докладонзо кунсолозь, сась заключенияс, што неть договортнэ тейнить истямо важной лиякстома Восточной Европасо политической обстановкантень, што Латвиясь должен истя жо ушодомс эсензэ внешней отношениятнень одов ванкшномантъ. Правительствась поручил иностранной тевтнень министрантень Мунтерснэнь нейке жо молеме Московов, штобу теемс прочной контакт СССР-нь правительстванть марто.

Бельгиясо компартиянть каршо кампаниясь

Бельгийской социалистической, католической ды правой печатесь виевгавтни кампания коммунистической партиянь роспускензо кис. „Пепль“ газетась октябрянь 1-це чинь номерсэнть терди правительстванть примамс мерат коммунистнэнь каршо“. (ТАСС).

Ответ. редакторось В. ЗАХАРОВ.

Уполн. Главлита А №—856 Зак. № 3382. г. Саранск, тип. „Кр. Октябрь“. Редакциянть адресэзэ: Саранск, Советская ул., Дом Печати.